

NAŘÍZENÍ

o zřízení přírodní rezervace Klánovický les a stanovení jejích bližších ochranných podmínek

Rada hlavního města Prahy se usnesla dne XX. XX. XXXX vydat podle § 44 odst. 2 zákona č. 131/2000 Sb., o hlavním městě Praze, ve znění zákona č. 320/2002 Sb., a § 77a odst. 2 zákona č. 114/1992 Sb., o ochraně přírody a krajiny, ve znění zákona č. 349/2009 Sb., toto nařízení:

§ 1

Předmět úpravy

(1) Zřizuje se přírodní rezervace Klánovický les (dále jen „přírodní rezervace“).

(2) Předmětem ochrany je dubový les zachovaný v několika typech (L3.1 Hercynské dubohabřiny, L7.2 Vlhké acidofilní doubravy) luční porosty (T1.9 Střídavě vlhké bezkolencové louky), mokřady a drobná rašeliniště s výskytem vzácných druhů rostlin a živočichů.

§ 2

Vymezení přírodní rezervace

Přírodní rezervace se rozkládá v katastrálním území Klánovice, Běchovice, Horní Počernice a Újezd nad Lesy. Hranice přírodní rezervace se stanoví dvěma uzavřenými geometrickými obrazci s přímými stranami, jejichž vrcholy jsou určeny souřadnicemi udanými v jednotné trigonometrické síti katastrální. Seznam souřadnic uzavřených geometrických obrazců a jednotlivých vrcholů uspořádaných tak, jak jdou v obrazci za sebou, je obsažen v příloze č. 1 k tomuto nařízení. Orientační grafické znázornění území přírodní rezervace je obsaženo v příloze č. 2 k tomuto nařízení.

§ 3

Bližší ochranné podmínky

Na území přírodní rezervace lze jen s předchozím souhlasem orgánu ochrany přírody:

- a) používat hnojiva a jiné látky, které by mohly ovlivnit chemické procesy v půdě a její vlastnosti,
- b) provádět terénní úpravy,
- c) provádět činnosti, které by mohly ovlivnit vodní režim,
- d) provádět změny druhu pozemku,
- e) pořádat a organizovat sportovní, kulturní a jiné veřejné akce, mimo zpevněné cesty,
- f) tábořit,
- g) rozdělovat oheň.

§ 4

Zrušovací ustanovení

V čl. 1 vyhlášky č. 1/1982 Sb. NVP, o chráněných přírodních výtvorech v hlavním městě Praze na lokalitách Klánovický les, Xaverovský les, Šance, Cholupická bažantnice, U Hájů, Homolka a jejich ochranných pásmech, se bod 1 zrušuje. Dosavadní body 2 až 6 se označují jako body 1 až 5.

§ 5

Účinnost

Toto nařízení nabývá účinnosti dnem XX. XX. XXXX.

Doc. MUDr. Bohuslav Svoboda, CSc.
primátor hl. m. Prahy

RNDr. Tomáš Hudeček, Ph.D.
první náměstek primátora hl. m. Prahy

Část přírodní rezervace Klánovický les v k. ú. Klánovice, Běchovice a Horní Počernice

Číslo bodu v obrazci	Y	X
1	727659,71	1044595,85
2	727639,49	1044594,01
3	727570,92	1044591,74
4	727533,28	1044589,58
5	727427,99	1044809,93
6	727424,67	1044814,55
7	726897,37	1044026,49
8	726890,75	1044027,54
9	726885,34	1044028,27
10	726882,37	1044028,73
11	726870,01	1044035,47
12	726844,24	1044050,58
13	726824,26	1044058,34
14	726762,53	1044083,86
15	726732,06	1044095,22
16	726726,90	1044097,33
17	726689,93	1044113,12
18	726666,95	1044121,37
19	726645,05	1044128,29
20	726459,73	1044031,79
21	726457,97	1044029,14
22	726442,81	1044000,99
23	726467,78	1044030,29
24	726485,03	1044027,32
25	726530,08	1044019,90
26	726536,32	1044022,98
27	726572,39	1044015,51
28	726602,94	1044009,83
29	726617,32	1044007,18
30	726647,72	1044001,61
31	726642,94	1044124,02
32	726640,56	1044083,09
33	726639,59	1044059,78
34	726293,54	1044381,02
35	726400,67	1044436,07
36	726452,75	1044473,54
37	726473,95	1044496,80
38	726476,46	1044498,78
39	726481,51	1044503,43
40	726582,02	1044512,35
41	726649,92	1044531,46
42	727484,09	1044842,34
43	727457,78	1044829,66
44	727430,93	1044817,16
45	726632,29	1044617,38
46	726649,81	1044651,64
47	726633,59	1044559,01
48	727421,88	1044807,15
49	726047,79	1044113,41
50	726047,52	1044116,91
51	726039,07	1044216,06
52	726051,23	1044057,77
53	726055,74	1044081,23
54	726152,78	1044077,23
55	726037,95	1044223,14

56	726178,61	1044299,45
57	726236,22	1044337,91
58	726392,55	1043999,22
59	726329,22	1043990,85
60	726328,95	1043987,90
61	726293,31	1043982,38
62	726254,48	1043981,03
63	726176,64	1043979,60
64	726165,86	1043979,66
65	726161,66	1043979,63
66	726137,33	1043979,79
67	726995,05	1043995,95
68	727056,60	1043981,10
69	727076,66	1043975,80
70	727147,07	1043961,31
71	727172,49	1043955,36
72	727209,42	1043945,03
73	727226,35	1043941,41
74	727295,73	1043930,38
75	727310,87	1043929,51
76	727432,49	1043909,23
77	727451,20	1043906,80
78	727454,88	1043906,31
79	727488,46	1043902,90
80	726552,70	1045361,77
81	726647,39	1045361,17
82	726667,88	1045361,17
83	726781,12	1045360,09
84	726860,99	1045355,58
85	726867,54	1045336,43
86	726888,77	1045276,74
87	726875,56	1045336,57
88	726911,60	1045336,71
89	726917,84	1045353,96
90	727163,42	1045349,76
91	727403,76	1045349,42
92	726950,40	1045285,99
93	726890,61	1045276,90
94	726954,02	1045241,82
95	726921,69	1045235,71
96	726901,42	1045231,78
97	726898,77	1045231,15
98	727523,58	1045349,42
99	727549,69	1045349,42
100	727574,51	1044895,56
101	727506,08	1044853,72
102	727511,51	1044856,22
103	727535,91	1044868,28
104	727571,06	1044885,61
105	727861,48	1043953,02
106	727858,54	1043952,63
107	727761,92	1043936,06
108	727820,56	1043945,92
109	727797,45	1043943,00
110	727749,99	1043933,93
111	727736,20	1043931,19
112	728068,42	1044046,09
113	728179,49	1044151,21

114	728185,78	1044177,74
115	728182,95	1044166,84
116	728178,91	1044148,53
117	726652,21	1044000,46
118	726656,78	1044000,65
119	728172,58	1044089,24
120	727368,99	1044610,43
121	727386,38	1044645,01
122	727396,76	1044671,47
123	727403,91	1044702,06
124	727404,32	1044731,34
125	727407,00	1044763,58
126	728168,91	1044193,74
127	728107,28	1044439,68
128	728099,52	1044439,89
129	728007,31	1044442,34
130	728001,77	1044442,49
131	728133,60	1044438,98
132	727940,10	1044444,13
133	727972,04	1044443,28
134	728047,01	1044441,28
135	727993,89	1044442,59
136	728136,06	1044224,42
137	728114,14	1044250,07
138	728187,71	1044181,72
139	728177,00	1044395,46
140	728118,33	1044335,78
141	728076,20	1044292,30
142	728215,15	1044436,81
143	727575,43	1045349,38
144	727624,50	1045090,02
145	727723,06	1044603,95
146	727732,40	1044542,30
147	727774,44	1044543,54
148	727813,69	1044513,20
149	727849,75	1044480,47
150	728116,36	1044247,60
151	728131,04	1044229,29
152	728165,36	1044196,00
153	728185,77	1044182,96
154	728177,84	1044437,80
155	727882,87	1044445,30
156	727626,20	1045020,63
157	727628,47	1045024,62
158	727627,37	1045103,92
159	727633,18	1045113,00
160	727650,24	1045129,93
161	727657,30	1045138,34
162	727661,28	1045147,80
163	727661,18	1045163,04
164	727659,25	1045181,95
165	727655,27	1045197,02
166	727646,69	1045206,58
167	727642,29	1045232,29
168	727635,91	1045266,04
169	727633,90	1045270,89
170	727631,93	1045279,22
171	727632,75	1045292,70

172	727642,82	1045325,57
173	727644,59	1045333,36
174	727645,81	1045336,78
175	727640,73	1045343,44
176	727605,58	1045348,68
177	727109,06	1045350,08
178	727320,83	1045349,90
179	727439,77	1045349,64
180	727355,23	1045349,83
181	726629,86	1044573,19
182	726627,00	1044596,75
183	726633,18	1044605,29
184	726601,50	1044518,67
185	726917,15	1045352,45
186	726984,09	1045355,27
187	727455,31	1044588,04
188	727435,74	1044581,43
189	727413,72	1044574,93
190	727402,89	1044571,72
191	727378,80	1044564,73
192	727374,50	1044566,81
193	727372,85	1044567,98
194	727369,02	1044574,16
195	727563,85	1044988,78
196	727597,23	1045019,45
197	726577,60	1045240,46
198	726664,83	1045256,38
199	726666,48	1045246,51
200	726667,93	1045221,73
201	726670,17	1045206,17
202	726674,35	1045154,86
203	726681,44	1045116,57
204	726688,29	1045104,63
205	726693,11	1045096,89
206	726702,97	1045082,38
207	726718,69	1045065,47
208	726727,52	1045058,92
209	726733,89	1045054,05
210	726755,52	1045038,57
211	726778,06	1045023,61
212	726783,38	1045019,87
213	726814,97	1045003,47
214	726816,15	1044997,80
215	726812,76	1044993,37
216	726810,58	1044990,39
217	726807,39	1044987,19
218	726800,73	1044981,58
219	726792,52	1044977,26
220	726786,64	1044975,52
221	726756,73	1044969,30
222	726754,36	1044967,86
223	726752,63	1044965,44
224	726751,95	1044960,75
225	726752,27	1044945,11
226	726742,02	1044881,98
227	726738,47	1044867,81
228	726731,59	1044847,62
229	726727,57	1044837,73

230	726713,58	1044807,79
231	726704,95	1044785,80
232	726702,00	1044770,99
233	726691,42	1044731,22
234	726684,29	1044711,63
235	726674,56	1044690,17
236	726664,97	1044670,37
237	727565,45	1044973,56
238	726589,85	1045242,80
239	727621,69	1043907,45
240	727513,91	1043899,89
241	727864,26	1043952,77
242	728038,89	1044050,75
243	728170,87	1044063,80
244	727601,69	1043894,58
245	727591,12	1043882,37
246	727515,15	1043894,18
247	727532,85	1043881,94
248	727554,14	1043861,45
249	727566,50	1043845,94
250	727918,62	1043947,92
251	727958,45	1043987,77
252	727963,16	1043992,72
253	728021,31	1044058,23
254	728074,55	1044046,42
255	728098,07	1044037,69
256	728148,76	1044018,40
257	728167,12	1044009,90
258	727988,94	1044022,71
259	727367,68	1044587,54

Část přírodní rezervace Klánovický les v k. ú. Újezd nad Lesy

číslo bodu	Y	X
1	725443,34	1046300,10
2	725574,80	1046247,13
3	725333,30	1046038,67
4	725329,80	1046033,09
5	725252,95	1045841,08
6	725194,95	1045696,57
7	725180,60	1045662,53
8	725176,25	1045664,78
9	725311,89	1045987,71
10	725022,10	1045726,15
11	725457,51	1045545,03
12	725459,06	1045549,38
13	725486,42	1045614,69
14	725522,71	1045672,29
15	725562,93	1045715,67
16	725438,46	1045492,19
17	725716,91	1045884,34
18	725737,98	1045909,16
19	725772,57	1045940,69

20	725753,29	1045921,42
21	725777,90	1045946,58
22	725791,00	1045962,47
23	725707,88	1046188,28
24	725711,50	1046187,23
25	725892,30	1046111,23
26	725859,69	1046057,70
27	725829,67	1046011,39
28	724316,37	1047014,49
29	724315,40	1047001,11
30	724301,62	1046931,24
31	724278,22	1046872,56
32	724260,02	1046821,96
33	724265,17	1046816,89
34	724006,46	1046892,26
35	724144,83	1046835,19
36	724034,54	1046554,70
37	724033,10	1046548,71
38	724391,22	1046794,43
39	724419,75	1046797,99
40	724444,70	1046802,20
41	724460,83	1046803,45
42	724478,72	1046801,14
43	724512,11	1046791,00
44	724422,79	1046540,32
45	723884,68	1046177,77
46	723955,19	1046356,14
47	723927,56	1046286,00
48	724368,84	1046410,94
49	724371,02	1046416,51
50	723881,06	1046171,19
51	724294,02	1046228,84
52	724292,15	1046227,20
53	724218,71	1046042,38
54	724540,27	1045916,41
55	724848,78	1045795,62
56	724543,50	1045915,14
57	724853,02	1045793,32
58	724113,28	1045780,09
59	724082,43	1045792,37
60	724105,14	1045783,50
61	723864,44	1045875,43
62	723779,87	1045907,90
63	723777,49	1045909,06
64	723786,60	1045932,87
65	723787,38	1045935,46
66	723792,02	1045946,96
67	723839,07	1046063,07
68	723839,51	1046065,83
69	723648,80	1045983,85
70	723442,58	1046035,94
71	723438,89	1046037,47

72	723314,26	1046086,40
73	723145,59	1046149,99
74	723135,70	1046155,45
75	723120,58	1046163,94
76	723118,78	1046165,34
77	722875,53	1046257,45
78	722824,31	1046276,34
79	722818,93	1046278,39
80	722819,75	1046280,79
81	722827,34	1046296,58
82	723126,27	1046184,05
83	722978,95	1046239,39
84	723128,50	1046183,12
85	723449,44	1046061,21
86	723324,90	1046108,64
87	723451,78	1046060,54
88	725763,46	1046166,50
89	725791,73	1046154,24
90	724523,47	1046786,26
91	724515,60	1046765,56
92	724504,70	1046737,71
93	724501,63	1046730,38
94	724490,46	1046702,61
95	724487,03	1046692,84
96	724490,85	1046703,59
97	724491,43	1046705,03
98	724491,56	1046705,36
99	724492,70	1046708,18
100	724304,21	1046802,35
101	724321,29	1046799,09
102	724354,02	1046793,48
103	725422,25	1045403,29
104	725358,72	1045407,05
105	725306,03	1045408,82
106	725242,46	1045411,52
107	725194,36	1045415,84
108	725135,18	1045427,13
109	725084,62	1045436,67
110	725086,16	1045436,22
111	725088,31	1045435,30
112	725008,67	1045449,50
113	724966,25	1045462,12
114	724856,21	1045498,87
115	724799,72	1045518,33
116	724557,67	1045612,73
117	724614,29	1045591,69
118	724645,55	1045577,46
119	724671,42	1045568,35
120	724754,82	1045537,35
121	724749,94	1045539,19
122	724446,45	1045654,59
123	724441,05	1045656,30

124	724437,50	1045657,60
125	724017,84	1046892,55
126	724311,68	1047177,45
127	724268,19	1045718,74
128	723623,33	1045968,64
129	723637,48	1045963,21
130	723646,45	1045959,73
131	723669,54	1045950,79
132	723669,71	1045951,27
133	723650,88	1045959,32
134	723649,15	1045959,83
135	723636,59	1045964,19
136	723635,07	1045965,13
137	723623,62	1045969,39
138	724116,06	1047230,15
139	723957,04	1046917,53

Přírodní rezervace Klánovický les - orientační mapa

Měřítko = 1 : 28995

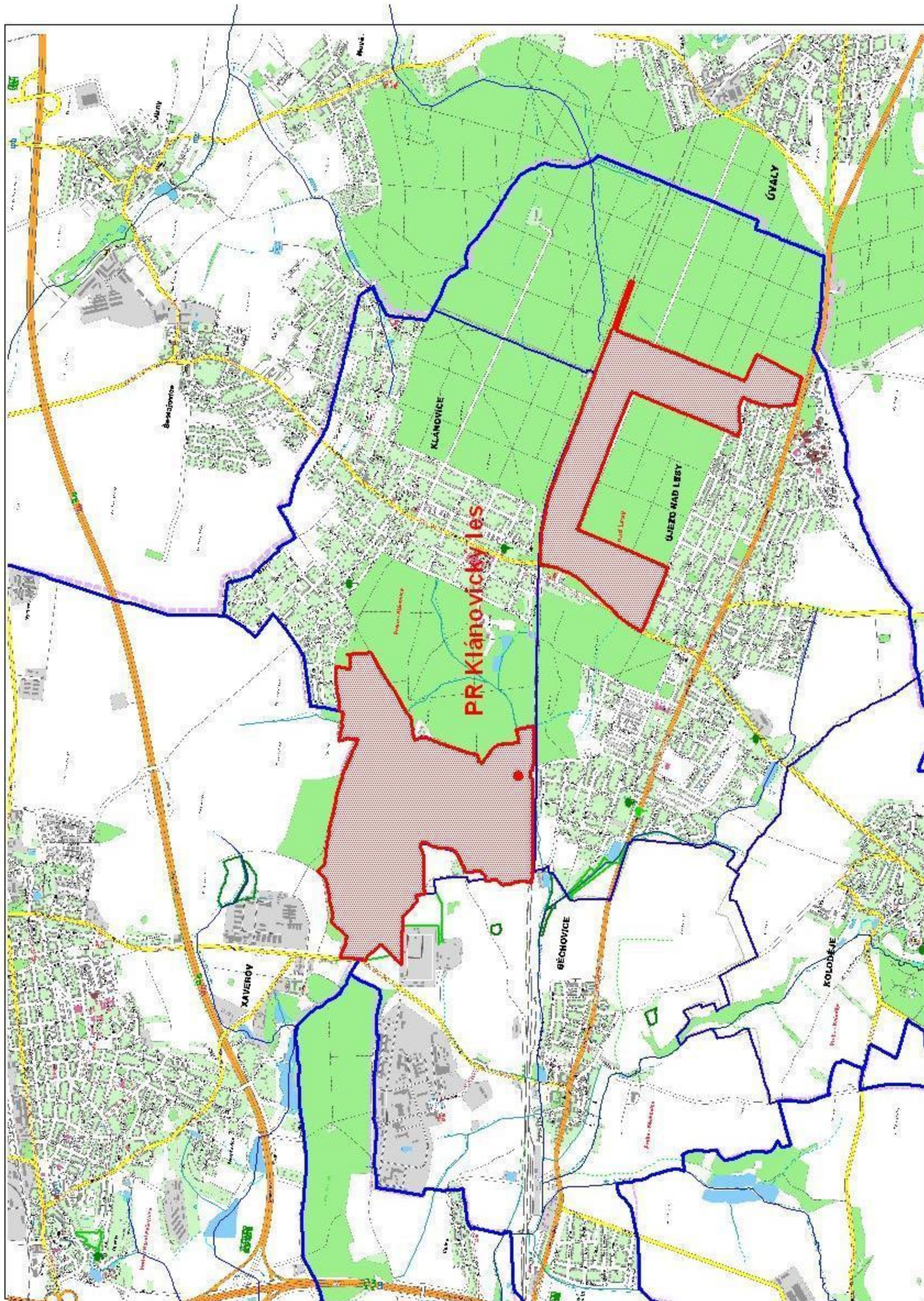

Důvodová zpráva

Vstupem do Evropské unie se Česká republika zavázala respektovat právní předpisy, které vyplývají z tohoto členství. Jednou z těchto povinností je i vytvoření soustavy NATURA 2000.

Natura 2000 je soustava chráněných území, která vytvářejí na svém území podle jednotných principů všechny státy Evropské unie. Cílem této soustavy je zabezpečit ochranu těch druhů živočichů, rostlin a typů přírodních stanovišť, které jsou z evropského pohledu nejcennější, nejvíce ohrožené, vzácné či omezené svým výskytem jen na určitou oblast (endemické). Vytvoření soustavy Natura 2000 ukládá členským státům Evropské unie směrnice Rady č. 92/43/EHS ze dne 21. května 1992 o ochraně přírodních stanovišť, volně žijících živočichů a planě rostoucích rostlin.

Návrh na vyhlášení přírodní rezervace Klánovický les byl připraven z důvodu zajištění ochrany evropsky významné lokality Blatov a Xaverovský háj. Tato evropsky významná lokalita (dále jen „EVL“) byla společně s dalšími lokalitami schválena Evropskou komisí [rozhodnutí Komise ze dne 13. listopadu 2007, kterým se přijímá první aktualizovaný seznam lokalit významných pro Společenství v kontinentální biogeografické oblasti podle směrnice Rady 92/43/EHS (2008/25/ES)]. Podle čl. 4 odst. 4 směrnice Rady č. 92/43/EHS tím vznikla povinnost pro ČR do 6 let od tohoto data zajistit formální ochranu na těchto lokalitách a péči o ně. EVL Blatov a Xaverovský háj je dle ustanovení § 45c zákona č. 114/1992 Sb., o ochraně přírody a krajiny, ve znění pozdějších předpisů (dále jen „zákon“) Rada hl. m. Prahy v návaznosti na nařízení vlády č. 132/2005 Sb., kterým se stanoví národní seznam evropsky významných lokalit, ve znění pozdějších předpisů, povinna vyhlásit do konce roku 2013 jako zvláště chráněné území, a to v kategorii přírodní rezervace nebo přírodní památka.

Navrhovaným nařízením dochází k začlenění vybraných stanovišť jako předmětu ochrany do přírodní rezervace Klánovický les.

Stávající přírodní rezervace Klánovický les – Cyrilov je tvořena třemi samostatnými částmi. EVL Blatov a Xaverovský háj je vymezena jako souvislé území, které protíná dálnice, jež ji fakticky rozděluje na dvě části. Území nově navržené přírodní rezervace Klánovický les je tvořeno těmi částmi uvedené EVL a stávající přírodní rezervace, které se překrývají nebo na sebe souvisle navazují. Tj. přírodní rezervace Klánovický les byla navržena tak, aby zahrnula plochu stávající části přírodní rezervace Klánovický les - Cyrilov, která se překrývá se související částí EVL, a tam, kde uvedená EVL přesahuje hranici stávající přírodní rezervace, byla o tuto část rozšířena (ochrana zbývající části EVL bude zajištěna v rámci přehlášení přírodní památky Xaverovský háj).

Navrhovaným nařízením se nově vyhláší ta část přírodní rezervace Klánovický les – Cyrilov, která byla zřízena ustanovením čl. 1 bodu 1 vyhlášky č. 1/1982 Sb. NVP, o chráněných přírodních výtvořech v hlavním městě Praze na lokalitách Klánovický les, Xaverovský les, Šance, Cholupická bažantnice, U Hájů, Homolka a jejich ochranných pásmech. Proto se současně navrhuje zrušit uvedené ustanovení citované vyhlášky.

Současně s návrhem nařízení je zpracován plán péče pro navrženou rezervaci pro období 2012 – 2021. K ochraně přírodní památky je navrženo ochranné pásmo na ploše 7,7 ha.

V souladu s ustanoveními § 40 a § 41 zákona byl záměr vyhlášení přírodní rezervace Klánovický les oznámen společně s plánem péče na portálu veřejné správy a na úřední desce Magistrátu hlavního města Prahy. Připomínky bylo možné uplatnit do 90 dní ode dne zveřejnění. Odbor životního prostředí Magistrátu hl. m. Prahy se s obdrženými připomínkami vypořádal v souladu s § 40 odst. 4 zákona rozhodnutím, proti němuž podali někteří vlastníci

nemovitostí dotčených návrhem odvolání. Ministerstvo životního prostředí jako příslušný odvolací správní orgán svým rozhodnutím všechna podaná odvolání zamítlo a uvedené rozhodnutí o námitkách potvrdilo.

Odbor životního prostředí Magistrátu hl. m. Prahy návrh na vyhlášení přírodní rezervace Klánovický les upravil ve smyslu vydaného rozhodnutí. Předkládaný návrh je tedy v souladu s námitkami, kterým bylo vyhověno.